

# Δασικοί χάρτες - γεωμετρικά πρόδηλα σφάλματα – φωτογραμμετρία και οι προδιαγραφές δασικών χαρτών

# Τα υπόβαθρα του 1945 έχουν γεωμετρικά λάθη

- Π.χ. Βόρεια Εύβοια

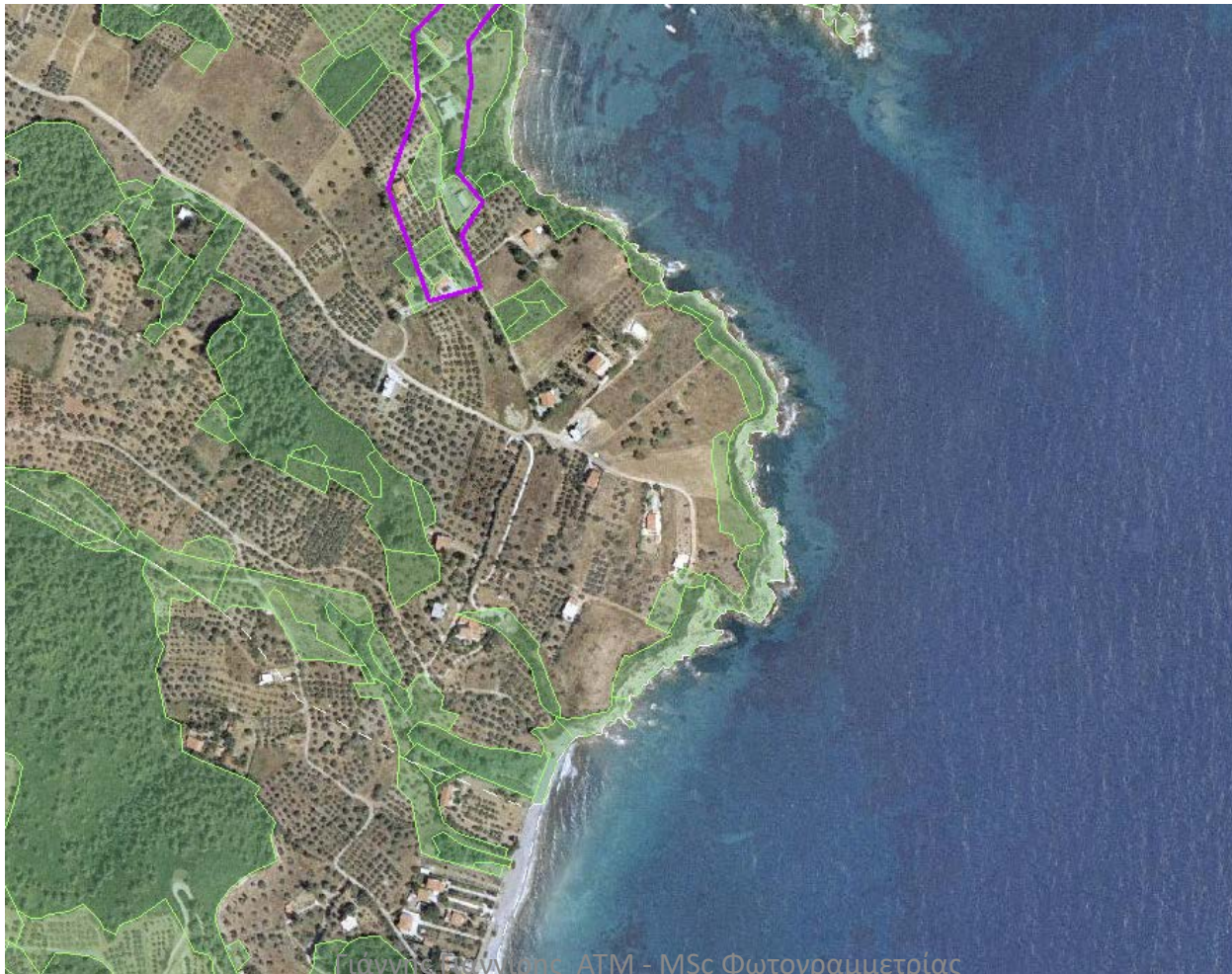

# Σε τυχαίο σημείο μετατόπιση του ορθοφωτοχάρτη του 1945 κατά 18μ προς τη στεριά

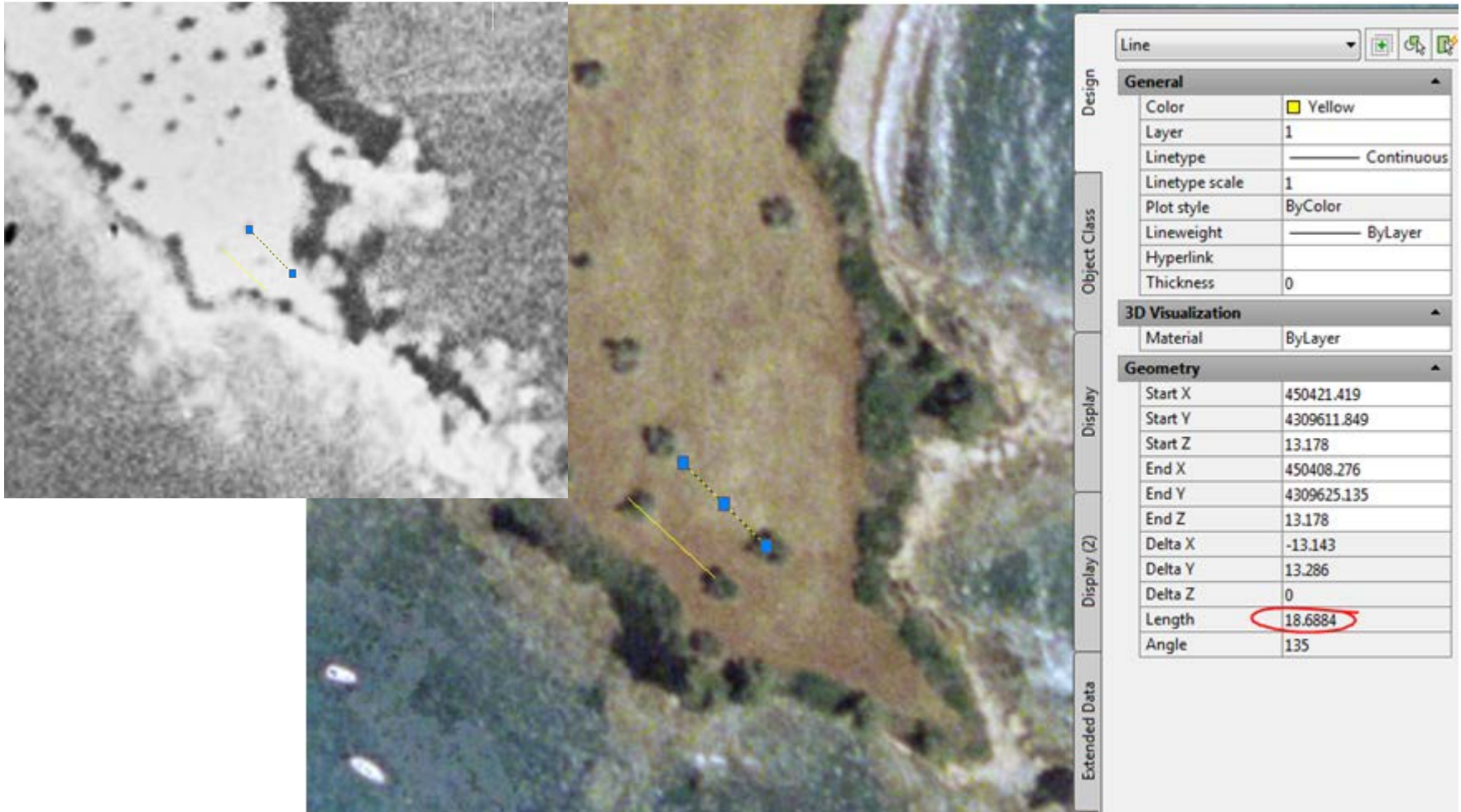

Αποτέλεσμα. Μετατόπιση της δασικής γραμμής  
κατά 18μ προς τη στεριά.

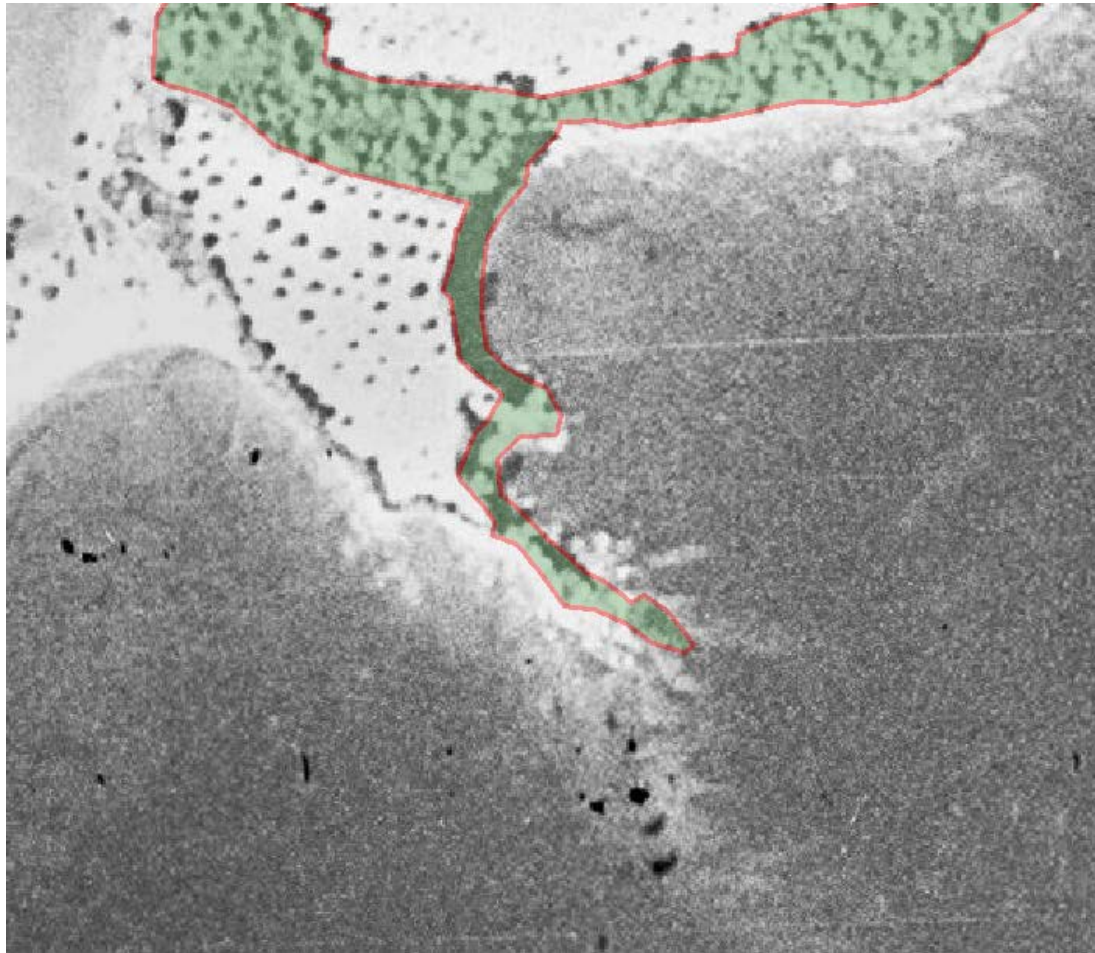

# Η απάντηση του δασαρχείου στην αίτηση για πρόδηλο σφάλμα

Σε απάντηση της ως άνω σχετικής αίτησής σας, σας πληροφορούμε ότι η υπηρεσία μας απέρριψε το αίτημά σας για διόρθωση προδήλου σφάλματος του δασικού χάρτη, διότι δεν κατατάσσεται σε καμία των περιπτώσεων προδήλων σφαλμάτων όπως αυτά ορίζονται στην αρ. 153394/919/12-4-2017 Υ.Α..

Σας πληροφορούμε ότι έχετε την δυνατότητα να υποβάλλεται αντιρρήσεις επί του Διαστημένου Δασικού Χάρτη μέχρι τις 7/9/2017 σύμφωνα με το άρθρο 157 του

Προκύπτει το ερώτημα

*Ξέρουν οι δασολόγοι γεωμετρία;*

# ΣΥΝΕΡΓΑΣΙΑ

## Δασικός Χάρτης

**Δασικός** (χρειάζεται δασολόγος)

**Χάρτης** (χρειάζεται τοπογράφος)

Όπως όλες οι σύγχρονες μελέτες και οι δασικοί χάρτες απαιτούν την συνεργασία των αντίστοιχων ειδικοτήτων.

Στη χώρα μας ότι έχει το συνθετικό δασ... είναι αρμοδιότητα δασολόγου.

# Οι προδιαγραφές που ψηφίστηκαν τον Ιούνιο για τους δασικούς χάρτες

## 2.11 «ΑΝΑΔΟΧΟΣ»

«**Ανάδοχος**» είναι Γραφεία Μελετών της υποπερίπτωσης 24 «Δασικές μελέτες» της περίπτωσης 15 της παραγράφου 3 άρθρου 2 του Ν. 4412/2016.

Δηλαδή γραφεία που απασχολούν μόνο δασολόγους

Που κάνουν τοπογραφικές και φωτογραμμετρικές εργασίες όπως.....

# Οι δασολόγοι σε ρόλο τοπογράφου

<u>3.6</u>	<u>ΑΠΟΔΟΣΗ ΟΡΙΟΓΡΑΜΜΩΝ</u> .....
<u>3.6.1</u>	<u>Προσδιορισμός και απόδοση οριογραμμών</u> .....
<u>3.6.2</u>	<u>Ειδικές περιπτώσεις</u> .....
<u>3.6.3</u>	<u>Γενίκευση ορίων</u> .....
<u>3.7</u>	<u>ΕΙΔΙΚΑ ΘΕΜΑΤΑ</u> .....
<u>3.7.1</u>	<u>Απόδοση ορίων αναδασωτέων εκτάσεων</u> .....
<u>3.7.2</u>	<u>Απόδοση ορίων Πράξεων Χαρακτηρισμού</u> .....
<u>3.7.3</u>	<u>Χαρακτηρισμός εκτάσεων εντός διανομών (εποικιστικές εκτάσεις) και αναδασμών</u> .....
<u>3.7.4</u>	<u>Σχέδια Πόλεων και Οικισμών και Οικιστικές Πυκνώσεις</u> .....
<u>3.7.5</u>	<u>Διαβαθμισμένες περιοχές</u> .....
<u>3.7.6</u>	<u>Οριοθέτηση υδάτινων σωμάτων/ακτογραμμής</u> .....
<u>3.7.7</u>	<u>Αυτοψίες</u> .....
<u>3.7.8</u>	<u>Επικαιροποίηση καταρτισθέντων δασικών χαρτών</u> .....



# Οι δασολόγοι σε ρόλο φωτογραμμέτρα

## 3.6

### ΑΠΟΔΟΣΗ ΟΡΙΟΓΡΑΜΜΩΝ

#### 3.6.1 Προσδιορισμός και απόδοση οριογραμμών

Ο προσδιορισμός και η απόδοση των οριογραμμών των «δασικών» και «χορτολιβαδικών» εκτάσεων γίνεται:

- Σύμφωνα με τις διατάξεις ΠΔ 32/2016 (ΦΕΚ 46/Α'/31-03-2016) και σε κάθε περίπτωση από τις ισχύουσες διατάξεις της δασικής νομοθεσίας και τις ερμηνευτικές εγκυκλίους του Υπουργείου Περιβάλλοντος και Ενέργειας.
- Με φωτοερμηνεία της περιοχής μελέτης, που ενεργείται με στερεοσκοπική παρατήρηση των αντίστοιχων στερεοζευγών των αεροφωτογραφιών. Μονοεικονική παρατήρηση και απόδοση δεν επιτρέπεται.
- Ψηφιακά επί του αντίστοιχου χαρτογραφικού υποβάθρου.
- Με επιτόπιους ελέγχους στο πεδίο, για την επαλήθευση και διασφάλιση της ορθότητας της φωτοερμηνείας των αεροφωτογραφιών πρόσφατης λήψης.

# Για να γίνει απόδοση ορίων

- Απόλυτος προσανατολισμός στερεοζεύγους του 1945. (Τοπογράφος)
- Αναγνώριση του δάσους. (Δασολόγος)
- Στερεοσκοπική απόδοση του ορίου (Τοπογράφος + Δασολόγος)
- Έλεγχος (Τοπογράφος + Δασολόγος)

# Για να γίνει ψηφιοποίηση διαγράμματος

- Μεταφορά στο ΕΓΣΑ (Τοπογράφος)
- Ψηφιοποίηση ορίων (Τοπογράφος)
- Διόρθωση ορίων με βάση φωτογραφίες και στερεομοντέλα εποχής (Τοπογράφος φωτογραμμέτρης + δασολόγος)

# Ακρίβεια

- Η ακρίβεια των δασικών γραμμών είναι της τάξεως των 10μ.
- Οι αντιρρήσεις εμφανίζονται στις συντεταγμένες mm.
- Τα δασικά πολύγωνα που παραδίδονται από τους δασολόγους στο κτηματολόγιο έχουν πάνω από τρία δεκαδικά.

# Επικινδυνότητα διαδικασίας

- Γεωμετρικά σφάλματα οριογραμμών.
- Χαρακτηρισμός με λάθος όρια
- Απώλεια ιδιοκτησίας πολιτών λόγω χαρακτηρισμού βασισμένου σε εσφαλμένα όρια.

# Αποτέλεσμα

- Ιδιοκτησιακό μπάχαλο.
- Οι Έλληνες είναι στα δικαστήρια με όλους τους γείτονές τους. Τώρα θα είναι και με το δημόσιο.
- Το δημόσιο θα οικειοποιηθεί τεράστιες ιδιωτικές εκτάσεις.

Ευχαριστώ για την προσοχή σας